

GOVERNADORIA DO DISTRITO LD-4 2006/2007

PAST GOVERNADOR

CL PDG Renato Alcides Mohr - CaL Helena
 LC Uruguaiana Três Fronteiras
 Profissão: Contador
 Rua Rodrigues Portugal, 2516
 CEP 97510-080 Uruguaiana - RS
 Fone (55) 3412-3415 Cel 9105-1008
 E-mail: mohrcont@viamicro.com.br



GOVERNADOR

CL Vitor Liberal Damião - CaL Lúcia
 LC Porto Xavier
 Profissão: Professor Aposentado
 Rua Felipe Camarão, 638 Apto 301
 CEP 98995-000 Porto Xavier - RS
 Fone (55) 3354-1491 Cel 9976-3426
 E-mail: vldamiao@yahoo.com.br



VICE-GOVERNADORA

CaL Maria de Lourdes Almada Prestes
 LC São Gabriel
 Profissão: Profª Universitária
 Rua Barão de São Gabriel, 722
 CEP 97300-000 São Gabriel - RS
 Fone (55) 3232 4999 Coml 3232-1629
 Cel 8112-5809
 E-mail: mlaprestes@uol.com.br



SECRETÁRIO ADJUNTO

CL Fridolino Hélder Stangherlin - DM Iara
 LC Porto Xavier
 Profissão: Corretor de Imóveis
 Rua Mal Floriano Peixoto 609
 Apto103 CEP 98995 000
 Porto Xavier - RS Fone (55) 3354-1133
 Coml 3354-1298 Cel 9961-5545
 E-mail: helder@viacom.com.br



SECRETÁRIO

CL Lino Francisco P. Pauli - DM Anêmia
 LC Porto Xavier
 Profissão: Comerciante
 Rua Ernesto Alves, 163
 CEP 98995-000 Porto Xavier - RS
 Fone:R (55) 3354 127 Coml 3354-1908
 Cel 8115-9343
 E-mail: linoeaetzoldpauli@brturbo.com.br



TESOUREIRO

CL Nilton Antônio Bedin - DM Gracieli
 LC Porto Xavier
 Profissão: Servidor Público Municipal
 Rua Argentina, 402
 CEP 98995-000 Porto Xavier - RS
 Fone res (55) 3354-1495
 Coml 3354-1560 Cel 9623-3377
 E-mail: graci@viacom.com.br



TESOUREIRO ADJUNTO

CL PDG Amauri da Luz - Cal Nélida
 LC Porto Xavier
 Profissão: Médico
 Rua Osvaldo Cruz, 433
 Porto Xavier - RS CEP 98995-000
 Fone res (55) 3354-1029
 Cel (55) 9961-5364
 E-mail: hospital@viacom.com.br



COMITÊ DE HONRA

PRES. CL PDG Renato Alcides Mohr
CL PDG Alberto Klas Neto
CL PDG Helson Weber de Oliveira
CL PDG Luís Adolfo Englert
CL PDG Alfeu Nilson Malmann
CL PDG Osmar Vailatti
CaL PDG Rosane Vailatti
CL PDG Décio Adelki Caron
CL PDG Edisson Karnopp
CL PDG Nadir Klein
CL PDG Paulo Pimpão Silva
GOV LD 1 CLTosihiro Ida
GOV LD 2 CL Fernando Maria Branco
GOV LD 3 CaL Alvair Portela de Andrade
GOV LD 5 CL Anilcon Schultenburg
GOV DO 6 CL José Barboza Filho
GOV LD 7 CL Aníbal Martini
GOV LD 8 CL Roberto Francisco Berwanger
GOV LD 9 CL Max Alberto Lexau Martins dos Santos

CL PDG Sabino Cotegipe da Silva
CL PDG Ely Antônio Massa
CL PDG Ivory Dorneles de Oliveira
CL PDG Homero Dias Baptista
CL PDG Odilo Zimmermann
CL PDG Júlio Adolfo Pires Garcia
CL PDG Saul Dante Liberali
CL PDG Amauri da Luz
CL PDG Romalino Pinto Silva
CL PDG Janot Marques Oliveira
CL PDG José Edison Toneto
CaL PDG Nélida Rosa Zorzan da Luz
CL PDG Alcides dos Anjos Teixeira
CL PDG Gildo Adalgir Meneghella
CL PDG Eloy Peres Garrido
CL PDG Ernesto Rodrigues Sobrinho
CL PDG Douglas de Mendonça Thompson
CL PDG Carlos Ronei de Almeida
CL PDG José Dalberon Fortes Nunes

PRESIDENTES DE DIVISÃO
A-1
CaL Sandra Maria Rebelato

LC Santa Maria Medianeira

Profissão: Advogada

Rua Serafin Valandro, 1610

Santa Maria RS CEP 97015-630

Fone (55) 3222-1238 Cel 9971-9784

 E-mail: rebellatto@via-rs.net

A-2
CL Erlon Justino Huber DM Rozi

LC São Francisco de Assis

Profissão: PROFESSOR

Rua Maurício Cardoso Matos, 387

São Francisco de Assis - RS

CEP 97610-000

Fone (55) 3252-1331

 E-mail: erlonhuber@brturbo.com.br

B-1
CL José Abrilino Gonçalves Flores
CaL Enira

LC Dom Pedrito - Prof.: Func. Público

Rua Professor Pamplona, 559

Dom Pedrito RS CEP 96450-000

Fone res (53) 3243-9291 e 1712

Cel.: 9946-7486

 E-mail: joseabrilino@ibest.com.br

B-2
CL Marcos Cortez - CaL Janete

LC Uruguaiana Três Fronteiras

Profissão: Empresário e Engenheiro

Eletricista - Rua João Però Filho, 1155

Uruguaiana - RS CEP 97505-340

Fone (55) 3413-1016 e 3412-3252

Cel 8118-9796

 E-mail: marjelee@uol.com.br

C-1
CaL Vera Lúcia Linck

LC Santo Angelo Universitário

Profissão: Professora Universitária

Av. Brasil, 1999 Apto 302

Santo Angelo - RS CEP 98801-590

Fone (55) 3312-4553 e 3313-7917

Cel 9961-8017

 E-mail: vlinckunisan@tche.br

C-2
CL Elio Schuh - CaL Conceição

LC Ijuí

Profissão: Comerciarío

Rua Flores da Cunha, 892

Ijuí - RS CEP 98700-000

Fone (55) 3333-5001 Coml 3332-8908

Cel 9976-2381

 E-mail: eliosschuh@brturbo.com.br

D-1
CL Luiz José Lena CaL Teresinha

LC Três de Maio

Profissão: Professor

Tv. São Vicente, 27

Três de Maio RS CEP 98910-000

Fone (55) 3535-1857 Cel 9601-3727

 E-mail: tiolena@terra.com.br

D-2
CL Newton Soares DM Marilene

LC Cerro Largo

Profissão: Servidor da Justiça

Rua Major Antônio Cardoso, 387

Cerro Largo RS CEP 97900-000

Fone (55) 3359-1241 Coml 1175

Cel 9623-2029

 E-mail: nsoares@via-rs.net

E-1
CL Francisco L. Ercolani - DM Clara

LC Palmeira das Missões

Profissão: Médico

Rua Sete de Setembro, 75

Palmeira das Missões - RS

CEP 98300-000

Fone (55) 3742-3355 Cel 8404-4155

 E-mail: ercolani@mksnet.com.br

E-2
CaL Vilma Massud Carezer
CL Sady

LC Crissiumal

Profissão: Professora

Av. Palmeiras, 1488

Crissiumal RS CEP 98640-000

Fone (55) 3524-1352 Cel 9962-6034



ASSESSORES DISTRITAIS

COORDENADOR ACEL
CaL Maria de Lourdes Almada Prestes
 LC São Gabriel
 Profissão: Professora Universitária
 Rua Barão de São Gabriel, 722
 São Gabriel - RS CEP 97300-000
 Fone res (55) 3232 4999
 Coml 3232-1629 Cel 8112-5809
 E-mail: mlaprestes@uol.com.br



PRES. FUNDAÇÃO MOACIR RAMOS MARTINS
CL José Sbicigo - CaL Alcíria
 LC Uruguaiana Três Fronteiras
 Profissão: Contador
 Av Pinheiro Machado, 1892
 Uruguaiana RS CEP 97510-410
 Fone (55)3413-6003 Cel 9112-4839
 E-mail: sbicigo@uol.com.br



PRES.COMITÊ DE HONRA
CL PDG Renato Alcides Mohr
CaL Helena
 LC Uruguaiana Três Fronteiras
 Profissão: Contador
 Rua: Rodrigues Portugal, 2516
 Uruguaiana RS CEP 97510-080
 Fone (55) 3412-3415 Cel 9105-1008
 E-mail: mohrcont@viamicro.com.br



Ass. Participação da Mulher como Leão
CaL Helena Patschkowski Mohr
CL Renato
 LC Uruguaiana Três Fronteiras
 Profissão: Professora
 Rua Rodrigues Portugal, 2516
 Uruguaiana - RS CEP 97510-080
 Fone (55) 3412-3415
 E-mail: helenamohr@viamicro.com.br



Assessor de Clubes Universitários
CL PDG Carlos Ronei Freitas de Almeida - CaL Terezinha
 LC Santo Angelo Universitário
 Profissão: Professor de Matemática - URI
 Rua Guaíba, 274
 Santo Angelo RS CEP 98800-000
 Fone: (55) 3312-2712 Cel 9979-1784
 E-mail: almeida.gel@terra.com.br



As. Preparação de Líderes
CL PDG Douglas de Mendonça Thompson - CaL Margaret
 LC Uruguaiana
 Profissão: Médico Veterinário e Professor Universitário
 Rua XV de Novembro, 2286
 Uruguaiana - RS CEP 97500-510
 Fone: (55) 3412-3451
 E-mail: d.thompson@uol.com.br



Assessor de Meio Ambiente
CL José Alberto Pacheco
DM Sílvia Regina
 LC Cruz Alta
 Profissão: Comerciante
 Rua Ricardo Kunde, 1271
 Cruz Alta - RS CEP 98740-000
 Fone (55) 3324-8615 Cel 9112-6010
 E-mail: pacheco@comnet.com.br



Intercâmbio Juvenil
CaL Vera Lúcia Frantz - CL Júlio
 LC Santo Angelo Universitário
 Profissão: Prof Universitário
 Tv. Wilibaldo Hartmann, 247
 Santo Angelo RS CEP 98805-040
 Fone res (55) 3312-5426 Coml 3312-6259
 E-mail: vlfrantz@via-rs.net

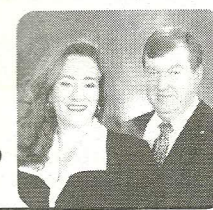

Melhor Idade
CaL Enadir Obregon Vielmo
CL Hermes Antônio
 LC Santiago Centro
 Profissão:
 Rua Duque de Caxias 238
 Santiago RS CEP 97700-000
 Fone (55) 325-1852
 E-mail: vielmo@santiagonet.com.br



Sight First (Visão e Trabalho com cegos)
CL PDG Ernesto Rodrigues Sobrinho
CaL Regina
 LC Três Passos Centro
 Profissão: Advogado
 Av. Júlio de Castilhos, 1600 Apto 102
 Três Passos - RS CEP 98600-000
 Fone (55) 3522-2157 Cel 9962-3873
 E-mail: regional@mksnet.com.br



Assessor de Relações Públicas e Informática
CL Hemes Bressan - DM Neuza
 LC Santa Maria Itararé
 Profissão: Engº Mecânico Aposentado
 Rua Barão do Triunfo, 2300
 Santa Maria - RS CEP 97015-070
 Fone (55) 3222-9520 Cel 9963-9254
 E-mail: bressan@turbo.com.br



Assessor de LCIF
CL PDG Renato Alcides Mohr
CaL Helena
 LC Uruguaiana Três Fronteiras
 Profissão: Contador
 Rua Rodrigues Portugal, 2516
 Uruguaiana RS CEP 97510-080
 Fone (55)3412-3415 Cel 9105-1008
 E-mail: mohrcont@viamicro.com.br



Assessora Concurso Cartaz da Paz
CaL Sônia Regina Lima Rigo
CL Gomercindo
 LC Porto Xavier
 Profissão: Professora
 Rua Osvaldo Cruz, 289
 Porto Xavier - RS CEP 98995-000
 Fone Res (55) 3354-1117
 Coml 3354-1282 Cel 9922-0169
 E-mail: solirigo@pop.com.br



Assessor de Marketing e Divulgação
CL Jorge Prestes Lopes
DM Luciane
 LC Uruguaiana Três Fronteiras
 Profissão: Joalheiro
 Rua Santana, 2435
 Uruguaiana - RS CEP 97510-471
 Fone (55) 3411-1198
 Coml 3412-6591 Cel 8112-7215
 E-mail: jorge@joalheiriarequite.com.br



Assessor de LEO Clube
CL Hugo Sérgio Silva de Souza
DM Maria Ceci
 LC São Pedro do Sul
 Profissão: Pecuarista
 Rua Sete de Setembro, 942
 São Pedro do Sul - RS CEP 97400-000
 Fone (55) 3276-1356
 Cel 9971-4966 ou 9966-4653
 E-mail: hugss@terra.com.br



Assessor de Estatuto e Regulamentos
CL PDG Odilo Zimmermann
CaL Maria Edith
 LC Panambi
 Profissão: Advogado
 Rua Benjamin Constant, 146
 Panambi - RS CEP 98280-000
 Fone (55) 3375-8764 Coml 3222-8724
 E-mail: odilo@mksnet.com.br



Assessor de Leonismo e Protocolo
CL Romalino Pinto Silva - CaL Alzira
 LC Santa Rosa Centro
 Profissão: Militar da Reserva
 Av Júlio de Fehleuer, 330 Cx Postal 1036
 Santa Rosa RS CEP 98900-000
 Fone (55) 3512-7601 Cel 9962-3343
 E-mail: onilamor@uol.com.br



**Assessor de Compreensão e
 Cooperação Internacional**
CL Ovídio Kaiser - DM Dalva
 LC Porto Xavier
 Profissão: Empresário
 Rua Miguel Frias, 1073
 Porto Xavier - RS CEP 98995-000
 Fone (55) 3354-1207 Cel 9976-3456
 E-mail: ovidiokaiser@brturbo.com.br



**Assessor Acerca de Dependência
 Química - CL Wilson Valdacir
 Deobald - CaL Ivaine**
 LC Porto Xavier
 Profissão: Empresário
 Rua Marechal Floriano Peixoto, 195
 Porto Xavier - RS CEP 98995-000
 Fone (55) 3354-1481
 Coml 3354-1366 Cel 8401-2151
 E-mail: wilson@viacom.com.br



**Assessor Audição Logopedia
 eTrab.c/Surdos**
CaL Lenir Teresinha Dutra
 LC Santa Rosa Centro
 Profissão: Professora
 Rua Santos Dumont, 559 Apto 702
 Santa Rosa RS CEP 98900-000
 Fone (55) 3512-2820 Cel 9999-1493
 E-mail: lenir.dutra@yahoo.com.br



Assessora dos Direitos da Mulher
CaL Sandra Maria Rebelato
 LC Santa Maria Medianeira
 Profissão: Advogada
 Rua Serafin Valandro - 1610
 Santa Maria RS CEP 97015-630
 Fone (55) 3222-1238 Cel: 9971-9784
 E-mail: rebellatto@via-rs.net



**Assessor de Desen Juvenil e Oport.
 Leonísticas p/jovens.**
CL Gerson Luis Rigon - DM Teresinha
 LC Três de Maio
 Profissão: Comerciante
 Av Senador Alberto Pasqualine, 286
 Três de Maio RS CEP 98910-000
 Fone (55) 3535-1867 Cel 9961-5111
 E-mail: rigon@mksnet.com.Br

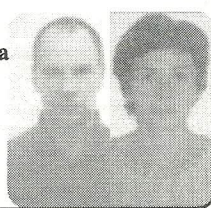

**Assessor de Associados (aumento
 Quadro Social) (3 anos)**
CL José Paulo Silveira - CaL Nilza
 LC Uruguaiiana Três Fronteiras
 Profissão: Transportador
 Rua Bento Martins, 2456/11
 Uruguaiiana RS CEP 97510-000
 Fone (55) 3412-5561 e 3411-0550
 E-mail: Silveira.Jose@mercurio.com



Assessor de Convenções
CL Julio Adolfo Pires Garcia
CaL Maria de Lourdes
 LC São Gabriel
 Profissão: Advogado
 Rua Coronel Tristão Pinto, 202 Centro
 São Gabriel - RS CEP 97300-000
 Fone (55) 3232-1283 Cel 9972-3561
 E-mail: julioapgarcia@snet-rs.com.br



**Assessor de Extensão e Fundação
 de Clubes**
CL Alairton Sérgio Pellens - DM Vânia
 LC Panambi
 Profissão: Empresário
 Rua: Arno Phillip, 256
 Panambi - RS CEP 98280-000
 Fone (55)3375 1523 Cel (55) 9104-2907
 E-mail: pellenz@v-express.com.br



**Assessor de Conscientização Acerca
 de Diabetes**
CL Cláudio Manoel Dorneles da Luz
CaL Isabel
 LC Santo Angelo
 Profissão: Médico
 Endereço Largo São Francisco
 Santo Angelo - RS CEP 98804-130
 Fone (55) 3313-3988
 E-mail: claudio_luz@saude.rs.gov.br



**Assessor de Conscientização de
 Segurança no Trânsito**
CL Lúcio Bender CaL Rosane
 LC São Borja
 Profissão: Ger. Administrativo
 Rua José Ribeiro, 852
 São Borja - RS CEP 97670-000
 Fone (55) 3431-3985
 Coml 3431-8224 Cel 9947-4663
 E-mail: benderlucio@hotmail.com
 E-mail: sindilojas@acisb.brte.com.br



Assessor do Projeto Escola Saudável
CL Gilberto Soares Verdum -CaL Dirce
 LC Uruguaiiana Três Fronteiras
 Profissão: Médico Militar
 Rua Domingos de Almeida 3923
 Uruguaiiana RS CEP 97500-000
 Fone (55) 3413-2056 e 3413-8855
 E-mail: gilbertoverdum@hotmail.com



**Assessor de Atividades Culturais e
 Comunitárias**
CaL Jussara Rosa Rodrigues de Freitas
CL José Mário
 LC Uruguaiiana
 Profissão: Professora
 Rua Duque de Caxias, 3060
 Uruguaiiana RS CEP 97510-182
 Fone (55) 3412-1237 e 3412-4416
 E-mail: jmrepresentações@insidenet.com.br



**Assessor de Conservação de
 Associados (3 anos)**
CL Dagoberto F.R. Foccacia
DM Ana Maria
 LC São Gabriel Centro
 Profissão: Advogado
 Rua General Mallet, 69
 São Gabriel RS CEP 97300-000
 Fone (55) 3232-1830



Assessora p/Eventos Femininos
CaL Gessi Marques Nunes/CL Dalberon
 LC Santiago Centro
 Profissão: Professora
 Rua Barão do Rio Branco, 407
 Santiago RS CEP 97700-000
 Fone (55) 3251-2334 Cel 9912-1598
 E-mail: gessi@santiagonet.com.br

