

Governador do Distrito LD-4



CL Iraci Antônio Dani/
CaL Maria Clara
LC Santa Maria Camobi
Rua Martins Pena, nº 191
CEP: 97110-490
Santa Maria - RS
Fone: (55) 3217-1537/ 9933-1995
E-mail: iadani@brturbo.com.br

Ex-Governador Imediato



CL Eugênio Schoffen/ CaL Janete
LC Cerro Largo
Rua Castelo Branco, nº 891
CEP: 97900-000 - Cerro Largo - RS
Fone: (55) 3359-4050/ 3359-1739/
9971-5555
E-mail: eacredite@hotmail.com

1º Vice-governador



CaL Helena Patschkowski Mohr/
CL PDG Renato
LC Uruguaiana Três Fronteiras
Rua Rodrigues Portugal, nº 2516
CEP: 97510-080 - Uruguaiana - RS
Fone: (55) 3412-3415/ 9102-3415
E-mail: helenamohr@viamicro.com.br

2ª Vice-governador



CL Leonesildo Bertê/ CaL Marli
LC Santo Ângelo
Rua do Arvoredo, nº 55
CEP: 98805-240 - Santo Ângelo - RS
Fone: (55) 3314-2846/ 8118-8283
E-mail: postoberte@hotmail.com

Secretário Distrital



CL Hermes Bressan/ DM Neusa
Rua Barão do Triunfo, 2300
CEP: 97015-070 - Santa Maria - RS
Fone: (55) 3222-9520/ 9963-9254
bressanh@brturbo.com.br/
bressanh@uol.com.br

Secretária Adjunta



CaL Luci Giaretta Stefanello/
CL Ari
LC Santa Maria Medianeira
Rua 24 de Fevereiro, 306/ 201
CEP: 97060-580 - Santa Maria - RS
Fone: (55) 3221-8781/ 9614-0204
lucigiaretta@yahoo.com.br/ lucigs@tj.rs.gov.br

Tesoureiro Distrital



Sérgio Luíz Dal Piva/ DM Gema
LC Santa Maria Camobi
Rua João da Fontoura, nº 90/ 201
CEP: 97110-490 - Santa Maria - RS
Fone: (55) 3221-9414/ 9972-4791/
9614-4379
E-mail: gemagsdp@terra.com.br/
dalpivasl@gmail.com

Tesoureiro Adjunto



CL Carlos Dionei Carvalho Marino/
DM Cleni
LC Santa Maria Centro
Rua Visconde de Pelotas, nº 1750/ 403
CEP: 97010-440 - Santa Maria - RS
Fone: (55) 3347-6115/ 9902-9406/
9114-1349/ 8134-7337/ 9977-6115
Comercial: (55) 3220-2300
E-mail: dionei.marino@bol.com.br

Coordenador de Gabinete



CL Robertinho Luiz Meneghetti/
DM Zenita
LC Santa Maria Camobi
Avenida Prefeito Evandro Behr, nº 5972
CEP: 97110-620 - Santa Maria - RS
Fone: (55) 3226-1547/ 8115-7674
E-mail: robertinholuiz@yahoo.com.br

Secretária Executiva



Marcia Bisognin Meneghetti
Avenida Prefeito Evandro Behr, nº 5972
CEP: 97110-620 - Santa Maria - RS
Fone: (55) 9954- 5604
E-mail: ld4.gov@gmail.com

Região "A" Presidente



CL Eusébio de Vargas Neto/
DM Tania
LC Santiago Centro
Rua Tito Becon, nº 1414/ 11
CEP: 97700-000
Santiago - RS

Fone: (55) 3251-1685/ 9615-4835

E-mail: evncobrancas@hotmail.com

Presidente de Divisão A - 1



CaL Marlene Sager/
CL Paulo
LC Santa Maria Dores
Rua Felipe de Oliveira, nº154/ 301
CEP: 97015-250
Santa Maria - RS

Fone: (55) 3304-1566/ 9643-7745

E-mail: marlenesager@yahoo.com.br

Clubes:

LC de Agudo
LC de Júlio de Castilhos
LC de Santa Maria Centro
LC de Santa Maria Camobi
LC de Santa Maria Dores
LC de Santa Maria Itararé
LC de Santa Maria Medianeira
LC de Restinga Seca

Presidente de Divisão A - 2



CL Daltro Giacomelli/
DM Nair
LC São Vicente do Sul
Avenida Manoel Cipriano D'Avila S/N
CEP: 97420-000
São Vicente Do Sul - RS

Fone: (55) 3257-2344

E-mail: dl.giacomelli@bol.com.br

Clubes:

LC de Cacequi
LC de Jaguari
LC de Santiago Centro
LC de Santiago Centenário
LC de São Francisco de Assis
LC de São Pedro do Sul
LC de São Vicente do Sul
LC de São Borja

Região "B" Presidente



CL Valter Vargas de Souza/
DM Sonia
LC Dom Pedrito

Rua Rio Branco, nº 1510

CEP: 96450-000

Dom Pedrito - RS

Fone: (53) 3243-1878/ 9951-0321

Presidente de Divisão B - 1



CaL Lourdes Garcia

LC de São Gabriel.

Rua Tristão Pinto, nº 202

CEP: 97300-000

São Gabriel - RS

E-mail: lourdesgarcia@vipturbo.com.br/

piv43@yahoo.com.br

Clubes:

LC de Dom Pedrito
LC de Rosário do Sul
LC de Santana do Livramento
LC de São Gabriel Batovi
LC de São Gabriel Centro

Presidente de Divisão B - 2



CL Roberto Luiz Segabinazzi/
DM Rita

LC Alegrete Ibirapuitã

Praça Oswaldo Aranha, nº 14/ 202

CEP: 97541-540

Alegrete - RS

E-mail: roberto@acesso.inf.br

Clubes:

LC de Alegrete Centro
LC de Alegrete Ibirapuitã
LC de Uruguaiana
LC de Uruguaiana Três Fronteiras
LC de Quaraí
LC de Itaqui

Região "C"

Presidente



CL Carmo José Lermen/
CaL Rosane
LC Cerro Largo
Rua Daltro Filho, nº 987
CEP 97900-000
Cerro Largo - RS
Fone: (55) 3359-1477/ 9961-3565
E-mail: carmo@fluiartejoias.com.br

Presidente de Divisão C - 1



CaL Vera Lucia Linck
LC Santo Ângelo Universitário
Av. Brasil, nº 1999/ 302
CEP 98801-590
Santo Ângelo - RS
Fone: (55) 3312-4553/ 9961-8017
E-mail: veralinck@hotmail.com

Clubes:

LC de Cerro Largo
LC de Santo Ângelo Centro
LC de Santo Ângelo Tiarajú
LC de Santo Ângelo Universitário
LC de Porto Xavier

Presidente de Divisão C - 2



CL Erni Arthur Vollbrecht/
CaL Élide
CL Panambi
Rua Carlos Ernesto Knorr, nº 253
CEP 98280-000
Panambi - RS
Fone: (55) 3375-1142/ 9131-4654
elida.vollbrecht@terra.com.br

Clubes:

LC de Augusto Pestana
LC de Catuipe
LC de Cruz Alta
LC de Ibirubá
LC de Ijuí
LC de Panambi
LC de Pejuçara

Região "D"

Presidente

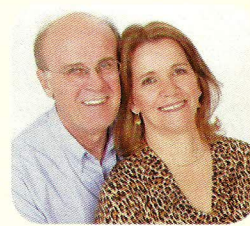

CL Ingo Veit/
DM Heloisa
LC Três de Maio
Rua do Herval, nº 589
CEP: 98910-000
Três de Maio - RS
Fone: (55) 3535-2925/ 3535-2211/
9159-7300
E-mail: veitmaio@folha.com.br

Presidente de Divisão D-1



CL Baldur Luiz Bohrer/
CaL Vera Bohrer
LC Santo Cristo
Rua Olavo Bilac, nº 890
CEP: 98960-000
Santo Cristo - RS
Fone: (55) 3541-1205/ 3541-1239/
9963-4321
E-mail: baldurbohrer@hotmail.com

Clubes:

LC de Chiapeta
LC de Santa Rosa Centro
LC de Santo Cristo
LC de Três de Maio
LC de Tucunduva
LC de Tuparendi

Presidente de Divisão D - 2



CL Antonio Seghetto /
CaL Miria
LC Três Passos Tucumã
Rua Getulio Vargas, nº 1190
Caixa Postal 42
Três Passos - RS
Fone: (55) 3522-2351/ 9118-2440
E-mail: antonioseghetto@terra.com.br

Clubes:

LC de Crissiumal
LC de Iraí
LC de Frederico Westphalen
LC de Palmeira das Missões
LC de Santo Augusto
LC de Três Passos
LC de Três Passos Tucumã

Programa GMT e GLT

Coordenador GMT

CL PDG Luis José Lena/
CaL Terezinha
LC Três de Maio
Fone: (55) 3535-1857/
9622-0690
lena@setrem.com.br



Assessor de Protocolos e Praxes Leonísticas e de Convenções

CL Robertinho Luiz Meneghetti/
DM Zenita
LC Santa Maria Camobi
Fone: (55) 3226-1547/
8115-7674
robertinholuiz@yahoo.com.br



Coordenador GLT e Presidente do Comitê de Honra

CL Eugênio Schoffen/
CaL Janete
LC Cerro Largo
Fone: (55) 3359-4050/
9971-5555
eugenios@brturbo.com.br



Assessor do Concurso de Eficiência e Premiações

CaL Luci Giaretta Stefanello/
CL Ari
LC Santa Maria Medianeira
Fone: (55) 3221-8781/
9614-0204
lucigiaretta@yahoo.com.br



Assessor de Estatutos Regulamentos e Assistente Jurídico

CL PDG Odilo Zimermann
LC Panambi
Fone: (55) 3375-8764/
9963-2505
odilo@mksnet.com.br

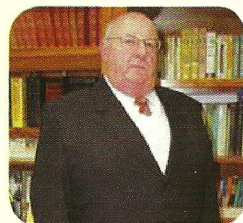

Assessora para Eventos Femininos

CaL Janete Flores Schoffen/
CL Eugênio
LC Cerro Largo
Fone: (55) 3359-4050/
9166-6986
janetefs@brturbo.com.br

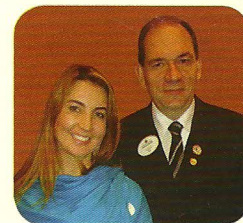

Assessora de Prevenção Acerca de Drogas

CaL PDG Nélida Rosa Zorzan da Luz
LC Porto Xavier
Fone: (55) 3354-1155/
9961-5257
nelida@comnet.com.br



Assessor de Atividades Culturais e Comunitárias

CL Arlindo Disconzi
LC Santiago
Fone: (55) 3251-1831/
9968-8191
aldisconzi@terra.com.br



Assessora de Editor de Boletins

CaL Maria Clara Soltau Dani/
CL Iraci
LC Santa Maria Camobi
Fone: (55) 3217-1537/
9933-1995
iadani@brturbo.com.br



Assessor de Conscientização e Ação Acerca de Diabetes

CL José Carlos Ourique de Ourique/
DM Estela Márcia
LC Santiago Centro
Fone: (55) 3251-2067/ 3251-1498
ourique@santiagonet.com.br





Assessor de Meio Ambiente

CL Edgar Schnitzler
 LC Santo Ângelo Universitário
 Fone: (55) 3314-7111/
 9987-4340
 edgar0364@yahoo.com.br



Assessor Lions Quest "Lions Educando"

CL PDG Vitor Liberal Damião/
 CaL Lúcia
 LC Porto Xavier
 Fone: (55) 3354-1491/ 9976-3426
 vldamiao@yahoo.com.br

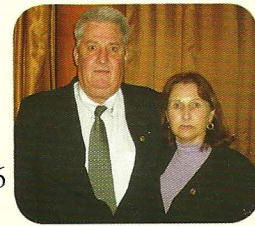

Assessor de Preservação, Conscientização e Ação em Prol da Audição

CL Vanderlei Henchen/
 CaL Adriana Flores Henchen
 LC Santa Rosa
 Fone: (55) 3511-1498/ 9963-3565
 vanderlei@henchen.com.br



Assessor Alerta do Lions

CL Antonio Odil Gomes de Castro
 LC Santa Maria Centro
 Fone: (55) 3221-5555/
 9156-4589
 odil@idealimoveissm.com.br



Assessor Honorário

CL Décio Dupont/ CaL Nelsi
 LC Ijuí
 Fone: (55) 3332-1712/ 8404-8493
 decio.dupont@hotmail.com



Assessora de Serviço Leonístico para Crianças

CaL Teresinha B. Santos Almeida/
 CL PDG Ronei
 LC Santo Ângelo Centro
 Fone: (55) 3312-2702/ 9979-1784
 cralmeida47@brturbo.com.br



Assessor de Informática

CL Eduardo Mello Marcon/
 DM Maricleia
 LC Santa Maria Camobi
 Fone: (55) 3026-0365/ 8128-2740
 eduardo@palottism.com.br



Assessora do Concurso de Cartaz Sobre a Paz

CaL Sônia Regina Lima Rigo/
 CL Gomercindo
 LC Porto Xavier
 Fone: (55) 3354-1117/ 8122-8531
 solirigo@pop.com.br



Assessor de Relações Internacionais

CL Roney Cardoso Machado/
 DM Marcia
 LC Santana do Livramento
 Fone: (55)3242-6195/ 9148-6313
 roneycmachado@hotmail.com



Assessora de Relações Públicas e Comunicações

CaL Darcila de La Canal Castelan
 LC Santa Maria Medianeira
 Fone: (55) 3217-2879/ 9977-6417
 darciladalacanalcastelan@gmail.com



Assessor de Preservação, Conscientização e Ação em Prol da Visão e Trabalho com Cegos

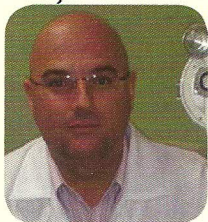

CL Rodrigo Pinto Betin
LC Três de Maio
Fone: (55) 3535-3830
rodrigobettin@hotmail.com

Assessora de Acampamento e Intercâmbio Juvenis



CaL Vera Lúcia Frantz / Júlio
LC Santo Ângelo Universitário
Fone: (55) 3312-5426/ 3312-6259
vefrantz@via-rs.net

Assistente de Acampamento e Intercâmbio juvenis



CaL Marlene Sager
LC Santa Maria Dores
Fone: (55) 3304-1566/ 9643-7745
marlenesager@Yahoo.com.br

Coordenador de LCIF do Distrito



CL PDG Gildo Adalgir Meneghello/
CaL Carmen
LC Santa Maria Centro
Fone: (55) 3221-1939/ 9977-7918
meneghelligildo@hotmail.com

Assessor FOLAC/2013 e Auditor Titular para Assuntos Contábeis e Fiscais



CL José Paulo Silveira/ CaL Nilza
LC Uruguaiana Três Fronteiras
Fone: (55) 3411-0550/ 8134-8468
paulosilveira53@gmail.com

Assessorias para Assuntos Contábeis e Fiscais

Audidores Titulares

CL PDG Renato Alcides Mohr/
CaL Helena
LC Uruguaiana Três Fronteiras
Fone: (55) 3412-3415/ 9105-1008
renatomohr@viamicro.com.br



CL Edevir Weber/ CaL Elsita
LC Ijuí
Fone: (55) 3332-6901/
3332-7613/ 9963-2143
edevirweber@gmail.com



Audidores Suplentes

CL Marco Antônio Correa Navarro/
DM Regina
LC Uruguaiana
Fone: (55) 3412-6095/ 8402-7331
marco-navarro@ig.com.br



CL Nilton Antônio Bedin/
DM Gracieli
LC Porto Xavier
Fone: (55) 3354-1495/ 3354-1560
graci@viacom.com.br



Fundação Moacir Ramos Martins

CL José Dalberon Fortes Nunes
LC Santiago Centro
Fone: (55) 3251-2334/ 9925-0090/
9614-6628
dalberon@globo.com

