



## GOVERNADORIA DO DISTRITO LD-4 2006/2007

### PAST GOVERNADOR

**CL PDG Renato Alcides Mohr - CaL Helena**  
 LC Uruguiana Três Fronteiras  
 Profissão: Contador  
 Rua Rodrigues Portugal, 2516  
 CEP 97510-080 Uruguiana - RS  
 Fone (55) 3412-3415 Cel 9105-1008  
 E-mail: [mohrcont@viamicro.com.br](mailto:mohrcont@viamicro.com.br)



### GOVERNADOR

**CL Vitor Liberal Damião - CaL Lúcia**  
 LC Porto Xavier  
 Profissão: Professor Aposentado  
 Rua Felipe Camarão, 638 Apto 301  
 CEP 98995-000 Porto Xavier - RS  
 Fone (55) 3354-1491 Cel 9976-3426  
 E-mail: [vldamiao@yahoo.com.br](mailto:vldamiao@yahoo.com.br)



### VICE-GOVERNADORA

**CaL Maria de Lourdes Almada Prestes**  
 LC São Gabriel  
 Profissão: Profª Universitária  
 Rua Barão de São Gabriel, 722  
 CEP 97300-000 São Gabriel - RS  
 Fone (55) 3232 4999 Coml 3232-1629  
 Cel 8112-5809  
 E-mail: [mlaprestes@uol.com.br](mailto:mlaprestes@uol.com.br)



### SECRETÁRIO ADJUNTO

**CL Fridolino Hélder Stangherlin - DM Iara**  
 LC Porto Xavier  
 Profissão: Corretor de Imóveis  
 Rua Mal Floriano Peixoto 609  
 Apto103 CEP 98995 000  
 Porto Xavier - RS Fone (55) 3354-1133  
 Coml 3354-1298 Cel 9961-5545  
 E-mail: [helder@viacom.com.br](mailto:helder@viacom.com.br)

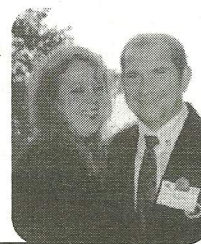

### SECRETÁRIO

**CL Lino Francisco P. Pauli - DM Anêmia**  
 LC Porto Xavier  
 Profissão: Comerciante  
 Rua Ernesto Alves, 163  
 CEP 98995-000 Porto Xavier - RS  
 Fone:R (55) 3354 127 Coml 3354-1908  
 Cel 8115-9343  
 E-mail: [linocetzoldpauli@brturbo.com.br](mailto:linocetzoldpauli@brturbo.com.br)



### TESOUREIRO

**CL Nilton Antônio Bedin - DM Gracieli**  
 LC Porto Xavier  
 Profissão: Servidor Público Municipal  
 Rua Argentina, 402  
 CEP 98995-000 Porto Xavier - RS  
 Fone res (55) 3354-1495  
 Coml 3354-1560 Cel 9623-3377  
 E-mail: [graci@viacom.com.br](mailto:graci@viacom.com.br)



### TESOUREIRO ADJUNTO

**CL PDG Amauri da Luz - Cal Nélida**  
 LC Porto Xavier  
 Profissão: Médico  
 Rua Osvaldo Cruz, 433  
 Porto Xavier - RS CEP 98995-000  
 Fone res (55) 3354-1029  
 Cel (55) 9961-5364  
 E-mail: [hospital@viacom.com.br](mailto:hospital@viacom.com.br)



## COMITÊ DE HONRA

PRES. CL PDG Renato Alcides Mohr
CL PDG Alberto Klas Neto
CL PDG Helson Weber de Oliveira
CL PDG Luís Adolfo Englert
CL PDG Alfeu Nilson Malmann
CL PDG Osmar Vailatti
CaL PDG Rosane Vailatti
CL PDG Décio Adelki Caron
CL PDG Edisson Karnopp
CL PDG Nadir Klein
CL PDG Paulo Pimpão Silva
GOV LD 1 CLTosihiro Ida
GOV LD 2 CL Fernando Maria Branco
GOV LD 3 CaL Alvair Portela de Andrade
GOV LD 5 CL Anilcon Schultenburg
GOV DO 6 CL José Barboza Filho
GOV LD 7 CL Aníbal Martini
GOV LD 8 CL Roberto Francisco Berwanger
GOV LD 9 CL Max Alberto Lexau Martins dos Santos

CL PDG Sabino Cotegipe da Silva
CL PDG Ely Antônio Massa
CL PDG Ivory Dorneles de Oliveira
CL PDG Homero Dias Baptista
CL PDG Odilo Zimmermann
CL PDG Júlio Adolfo Pires Garcia
CL PDG Saul Dante Liberali
CL PDG Amauri da Luz
CL PDG Romalino Pinto Silva
CL PDG Janot Marques Oliveira
CL PDG José Edison Toneto
CaL PDG Nélida Rosa Zorzan da Luz
CL PDG Alcides dos Anjos Teixeira
CL PDG Gildo Adalgir Meneghello
CL PDG Eloy Peres Garrido
CL PDG Ernesto Rodrigues Sobrinho
CL PDG Douglas de Mendonça Thompson
CL PDG Carlos Ronei de Almeida
CL PDG José Dalberon Fortes Nunes

**PRESIDENTES DE DIVISÃO****A-1****CaL Sandra Maria Rebelato**

LC Santa Maria Medianeira

Profissão: Advogada

Rua Serafin Valandro, 1610

Santa Maria RS CEP 97015-630

Fone (55) 3222-1238 Cel 9971-9784

E-mail: [rebellatto@via-rs.net](mailto:rebellatto@via-rs.net)**A-2****CL Erlon Justino Huber DM Rozi**

LC São Francisco de Assis

Profissão: PROFESSOR

Rua Maurício Cardoso Matos, 387

São Francisco de Assis - RS

CEP 97610-000

Fone (55) 3252-1331

E-mail: [erlonhuber@brturbo.com.br](mailto:erlonhuber@brturbo.com.br)**B-1****CL José Abrilino Gonçalves Flores****CaL Enira**

LC Dom Pedrito - Prof.: Func. Público

Rua Professor Pamplona, 559

Dom Pedrito RS CEP 96450-000

Fone res (53) 3243-9291 e 1712

Cel.: 9946-7486

E-mail: [joseabrilino@ibest.com.br](mailto:joseabrilino@ibest.com.br)**B-2****CL Marcos Cortez - CaL Janete**

LC Uruguaiana Três Fronteiras

Profissão: Empresário e Engenheiro

Eletricista - Rua João Però Filho, 1155

Uruguaiana - RS CEP 97505-340

Fone (55) 3413-1016 e 3412-3252

Cel 8118-9796

E-mail: [marjelee@uol.com.br](mailto:marjelee@uol.com.br)**C-1****CaL Vera Lúcia Linck**

LC Santo Angelo Universitário

Profissão: Professora Universitária

Av. Brasil, 1999 Apto 302

Santo Angelo - RS CEP 98801-590

Fone (55) 3312-4553 e 3313-7917

Cel 9961-8017

E-mail: [vlinckunisan@tche.br](mailto:vlinckunisan@tche.br)**C-2****CL Elio Schuh - CaL Conceição**

LC Ijuí

Profissão: Comerciante

Rua Flores da Cunha, 892

Ijuí - RS CEP 98700-000

Fone (55) 3333-5001 Coml 3332-8908

Cel 9976-2381

E-mail: [elioschuh@brturbo.com.br](mailto:elioschuh@brturbo.com.br)**D-1****CL Luiz José Lena CaL Teresinha**

LC Três de Maio

Profissão: Professor

Tv. São Vicente, 27

Três de Maio RS CEP 98910-000

Fone (55) 3535-1857 Cel 9601-3727

E-mail: [tiolena@terra.com.br](mailto:tiolena@terra.com.br)**D-2****CL Newton Soares DM Marilene**

LC Cerro Largo

Profissão: Servidor da Justiça

Rua Major Antônio Cardoso, 387

Cerro Largo RS CEP 97900-000

Fone (55) 3359-1241 Coml 1175

Cel 9623-2029

E-mail: [nsoares@via-rs.net](mailto:nsoares@via-rs.net)**E-1****CL Francisco L. Ercolani - DM Clara**

LC Palmeira das Missões

Profissão: Médico

Rua Sete de Setembro, 75

Palmeira das Missões - RS

CEP 98300-000

Fone (55) 3742-3355 Cel 8404-4155

E-mail: [ercolani@mksnet.com.br](mailto:ercolani@mksnet.com.br)**E-2****CaL Vilma Massud Carezer****CL Sady**

LC Crissiumal

Profissão: Professora

Av. Palmeiras, 1488

Crissiumal RS CEP 98640-000

Fone (55) 3524-1352 Cel 9962-6034



## ASSESSORES DISTRITAIS

**COORDENADOR ACEL**  
**CaL Maria de Lourdes Almadra Prestes**  
 LC São Gabriel  
 Profissão: Professora Universitária  
 Rua Barão de São Gabriel, 722  
 São Gabriel - RS CEP 97300-000  
 Fone res (55) 3232 4999  
 Coml 3232-1629 Cel 8112-5809  
 E-mail: mlaprestes@uol.com.br



**PRES. FUNDAÇÃO MOACIR RAMOS MARTINS**  
**CL José Sbcigo - CaL Alcéria**  
 LC Uruguaiana Três Fronteiras  
 Profissão: Contador  
 Av Pinheiro Machado, 1892  
 Uruguaiana RS CEP 97510-410  
 Fone (55)3413-6003 Cel 9112-4839  
 E-mail: sbicigo@uol.com.br



**PRES.COMITÊ DE HONRA**  
**CL PDG Renato Alcides Mohr**  
**CaL Helena**  
 LC Uruguaiana Três Fronteiras  
 Profissão: Contador  
 Rua: Rodrigues Portugal, 2516  
 Uruguaiana RS CEP 97510-080  
 Fone (55) 3412-3415 Cel 9105-1008  
 E-mail: mohrcont@viamicro.com.br



**Ass. Participação da Mulher como Leão**  
**CaL Helena Patschkowski Mohr**  
**CL Renato**  
 LC Uruguaiana Três Fronteiras  
 Profissão: Professora  
 Rua Rodrigues Portugal, 2516  
 Uruguaiana - RS CEP 97510-080  
 Fone (55) 3412-3415  
 E-mail: helenamohr@viamicro.com.br



**Assessor de Clubes Universitários**  
**CL PDG Carlos Ronei Freitas de Almeida - CaL Terezinha**  
 LC Santo Angelo Universitário  
 Profissão: Professor de Matemática - URI  
 Rua Guaíba, 274  
 Santo Angelo RS CEP 98800-000  
 Fone: (55) 3312-2712 Cel 9979-1784  
 E-mail: almeida.gel@terra.com.br



**As. Preparação de Líderes**  
**CL PDG Douglas de Mendonça Thompson - CaL Margareth**  
 LC Uruguaiana  
 Profissão: Médico Veterinário e Professor Universitário  
 Rua XV de Novembro, 2286  
 Uruguaiana - RS CEP 97500-510  
 Fone: (55) 3412-3451  
 E-mail: d.thompson@uol.com.br



**Assessor de Meio Ambiente**  
**CL José Alberto Pacheco**  
**DM Sílvia Regina**  
 LC Cruz Alta  
 Profissão: Comerciante  
 Rua Ricardo Kunde, 1271  
 Cruz Alta - RS CEP 98740-000  
 Fone (55) 3324-8615 Cel 9112-6010  
 E-mail: pacheco@comnet.com.br



**Intercâmbio Juvenil**  
**CaL Vera Lúcia Frantz - CL Júlio**  
 LC Santo Angelo Universitário  
 Profissão: Prof<sup>º</sup> Universitário  
 Tv. Wilibaldo Hartmann, 247  
 Santo Angelo RS CEP 98805-040  
 Fone res (55) 3312-5426 Coml 3312-6259  
 E-mail: vlfrantz@via-rs.net



**Melhor Idade**  
**CaL Enadir Obregon Vielmo**  
**CL Hermes Antônio**  
 LC Santiago Centro  
 Profissão:  
 Rua Duque de Caxias 238  
 Santiago RS CEP 97700-000  
 Fone (55) 325-1852  
 E-mail: vielmo@santiagonet.com.br



**Sight First (Visão e Trabalho com cegos)**  
**CL PDG Ernesto Rodrigues Sobrinho**  
**CaL Regina**  
 LC Três Passos Centro  
 Profissão: Advogado  
 Av. Júlio de Castilhos, 1600 Apto 102  
 Três Passos - RS CEP 98600-000  
 Fone (55) 3522-2157 Cel 9962-3873  
 E-mail: regional@mksnet.com.br



**Assessor de Relações Públicas e Informática**  
**CL Hemes Bressan - DM Neuza**  
 LC Santa Maria Itararé  
 Profissão: Eng<sup>º</sup> Mecânico Aposentado  
 Rua Barão do Triunfo, 2300  
 Santa Maria - RS CEP 97015-070  
 Fone (55) 3222-9520 Cel 9963-9254  
 E-mail: bressan@turbo.com.br

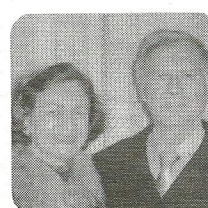

**Assessor de LCIF**  
**CL PDG Renato Alcides Mohr**  
**CaL Helena**  
 LC Uruguaiana Três Fronteiras  
 Profissão: Contador  
 Rua Rodrigues Portugal, 2516  
 Uruguaiana RS CEP 97510-080  
 Fone (55)3412-3415 Cel 9105-1008  
 E-mail: mohrcont@viamicro.com.br



**Assessora Concurso Cartaz da Paz**  
**CaL Sônia Regina Lima Rigo**  
**CL Gomercindo**  
 LC Porto Xavier  
 Profissão: Professora  
 Rua Osvaldo Cruz, 289  
 Porto Xavier - RS CEP 98995-000  
 Fone Res (55) 3354-1117  
 Coml 3354-1282 Cel 9922-0169  
 E-mail: solirigo@pop.com.br



**Assessor de Marketing e Divulgação**  
**CL Jorge Prestes Lopes**  
**DM Luciane**  
 LC Uruguaiana Três Fronteiras  
 Profissão: Joalheiro  
 Rua Santana, 2435  
 Uruguaiana - RS CEP 97510-471  
 Fone (55) 3411-1198  
 Coml 3412-6591 Cel 8112-7215  
 E-mail: jorge@joalheiriarequite.com.br



**Assessor de LEO Clube**  
**CL Hugo Sérgio Silva de Souza**  
**DM Maria Ceci**  
 LC São Pedro do Sul  
 Profissão: Pecuarista  
 Rua Sete de Setembro, 942  
 São Pedro do Sul - RS CEP 97400-000  
 Fone (55) 3276-1356  
 Cel 9971-4966 ou 9966-4653  
 E-mail: hugss@terra.com.br



**Assessor de Estatuto e Regulamentos**  
**CL PDG Odilo Zimmermann**  
**CaL Maria Edith**  
 LC Panambi  
 Profissão: Advogado  
 Rua Benjamin Constant, 146  
 Panambi - RS CEP 98280-000  
 Fone (55) 3375-8764 Coml 3222-8724  
 E-mail: odilo@mksnet.com.br



**Assessor de Leonismo e Protocolo**  
**CL Romalino Pinto Silva - CaL Alzira**  
 LC Santa Rosa Centro  
 Profissão: Militar da Reserva  
 Av Júlio de Fehleuer, 330 Cx Postal 1036  
 Santa Rosa RS CEP 98900-000  
 Fone (55) 3512-7601 Cel 9962-3343  
 E-mail: [onilamor@uol.com.br](mailto:onilamor@uol.com.br)



**Assessor de Convenções**  
**CL Julio Adolfo Pires Garcia**  
**CaL Maria de Lourdes**  
 LC São Gabriel  
 Profissão: Advogado  
 Rua Coronel Tristão Pinto, 202 Centro  
 São Gabriel - RS CEP 97300-000  
 Fone (55) 3232-1283 Cel 9972-3561  
 E-mail: [julioapgarcia@sgnet-rs.com.br](mailto:julioapgarcia@sgnet-rs.com.br)



**Assessor de Compreensão e**  
**Cooperação Internacional**  
**CL Ovidio Kaiser - DM Dalva**  
 LC Porto Xavier  
 Profissão: Empresário  
 Rua Miguel Frias, 1073  
 Porto Xavier - RS CEP 98995-000  
 Fone (55) 3354-1207 Cel 9976-3436  
 E-mail: [ovidiokaiser@brturbo.com.br](mailto:ovidiokaiser@brturbo.com.br)

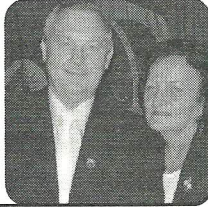

**Assessor de Extensão e Fundação**  
**de Clubes**  
**CL Alairton Sérgio Pellens - DM Vânia**  
 LC Panambi  
 Profissão: Empresário  
 Rua: Arno Phillip, 256  
 Panambi - RS CEP 98280-000  
 Fone (55) 3375 1523 Cel (55) 9104-2907  
 E-mail: [pellenz@v-express.com.br](mailto:pellenz@v-express.com.br)



**Assessor Acerca de Dependência**  
**Química - CL Wilson Valdacir**  
**Deobald - CaL Ivaine**  
 LC Porto Xavier  
 Profissão: Empresário  
 Rua Marechal Floriano Peixoto, 195  
 Porto Xavier - RS CEP 98995-000  
 Fone (55) 3354-1481  
 Coml 3354-1366 Cel 8401-2151  
 E-mail: [wilson@viacom.com.br](mailto:wilson@viacom.com.br)



**Assessor de Conscientização Acerca**  
**de Diabetes**  
**CL Cláudio Manoel Dorneles da Luz**  
**CaL Isabel**  
 LC Santo Angelo  
 Profissão: Médico  
 Endereço Largo São Francisco  
 Santo Angelo - RS CEP 98804-130  
 Fone (55) 3313-3988  
 E-mail: [claudio\\_luz@saude.rs.gov.br](mailto:claudio_luz@saude.rs.gov.br)



**Assessor Audição Logopedia**  
**e Trab.c/Surdos**  
**CaL Lenir Teresinha Dutra**  
 LC Santa Rosa Centro  
 Profissão: Professora  
 Rua Santos Dumont, 559 Apto 702  
 Santa Rosa RS CEP 98900-000  
 Fone (55) 3512-2820 Cel 9999-1493  
 E-mail: [lenir.dutra@yahoo.com.br](mailto:lenir.dutra@yahoo.com.br)



**Assessor de Conscientização de**  
**Segurança no Trânsito**  
**CL Lúcio Bender CaL Rosane**  
 LC São Borja  
 Profissão: Ger. Administrativo  
 Rua José Ribeiro, 852  
 São Borja - RS CEP 97670-000  
 Fone (55) 3431-3985  
 Coml 3431-8224 Cel 9947-4663  
 E-mail: [benderlucio@hotmail.com](mailto:benderlucio@hotmail.com)  
 E-mail: [sindilojas@acisb.brte.com.br](mailto:sindilojas@acisb.brte.com.br)



**Assessora dos Direitos da Mulher**  
**CaL Sandra Maria Rebelato**  
 LC Santa Maria Medianeira  
 Profissão: Advogada  
 Rua Serafin Valandro - 1610  
 Santa Maria RS CEP 97015-630  
 Fone (55) 3222-1238 Cel: 9971-9784  
 E-mail: [rebellatto@via-rs.net](mailto:rebellatto@via-rs.net)



**Assessor do Projeto Escola Saudável**  
**CL Gilberto Soares Verдум - CaL Dirce**  
 LC Uruguaiana Três Fronteiras  
 Profissão: Médico Militar  
 Rua Domingos de Almeida 3923  
 Uruguaiana RS CEP 97500-000  
 Fone (55) 3413-2056 e 3413-8855  
 E-mail: [gilbertoverdum@hotmail.com](mailto:gilbertoverdum@hotmail.com)



**Assessor de Desen Juvenil e Oport.**  
**Leonísticas p/jovens.**  
**CL Gerson Luis Rigon - DM Teresinha**  
 LC Três de Maio  
 Profissão: Comerciante  
 Av Senador Alberto Pasqualine, 286  
 Três de Maio RS CEP 98910-000  
 Fone (55) 3535-1867 Cel 9961-5111  
 E-mail: [rigon@mksnet.com.br](mailto:rigon@mksnet.com.br)



**Assessor de Atividades Culturais e**  
**Comunitárias**  
**CaL Jussara Rosa Rodrigues de Freitas**  
**CL José Mário**  
 LC Uruguaiana  
 Profissão: Professora  
 Rua Duque de Caxias, 3060  
 Uruguaiana RS CEP 97510-182  
 Fone (55) 3412-1237 e 3412-4416  
 E-mail: [jmrepresentações@insidenet.com.br](mailto:jmrepresentações@insidenet.com.br)



**Assessor de Associados (aumento**  
**Quadro Social) (3 anos)**  
**CL José Paulo Silveira - CaL Nilza**  
 LC Uruguaiana Três Fronteiras  
 Profissão: Transportador  
 Rua Bento Martins, 2456/11  
 Uruguaiana RS CEP 97510-000  
 Fone (55) 3412-5561 e 3411-0550  
 E-mail: [Silveira.Jose@mercurio.com](mailto:Silveira.Jose@mercurio.com)



**Assessor de Conservação de**  
**Associados (3 anos)**  
**CL Dagoberto F.R. Foccacia**  
**DM Ana Maria**  
 LC São Gabriel Centro  
 Profissão: Advogado  
 Rua General Mallet, 69  
 São Gabriel RS CEP 97300-000  
 Fone (55) 3232-1830



**Assessora p/Eventos Femininos**  
**CaL Gessi Marques Nunes/CL Dalberon**  
 LC Santiago Centro  
 Profissão: Professora  
 Rua Barão do Rio Branco, 407  
 Santiago RS CEP 97700-000  
 Fone (55) 3251-2334 Cel 9912-1598  
 E-mail: [gessi@santiagonet.com.br](mailto:gessi@santiagonet.com.br)

